テンガ転生 ~おねショタエルフと過ごす倫理不要の異世界ライフ~

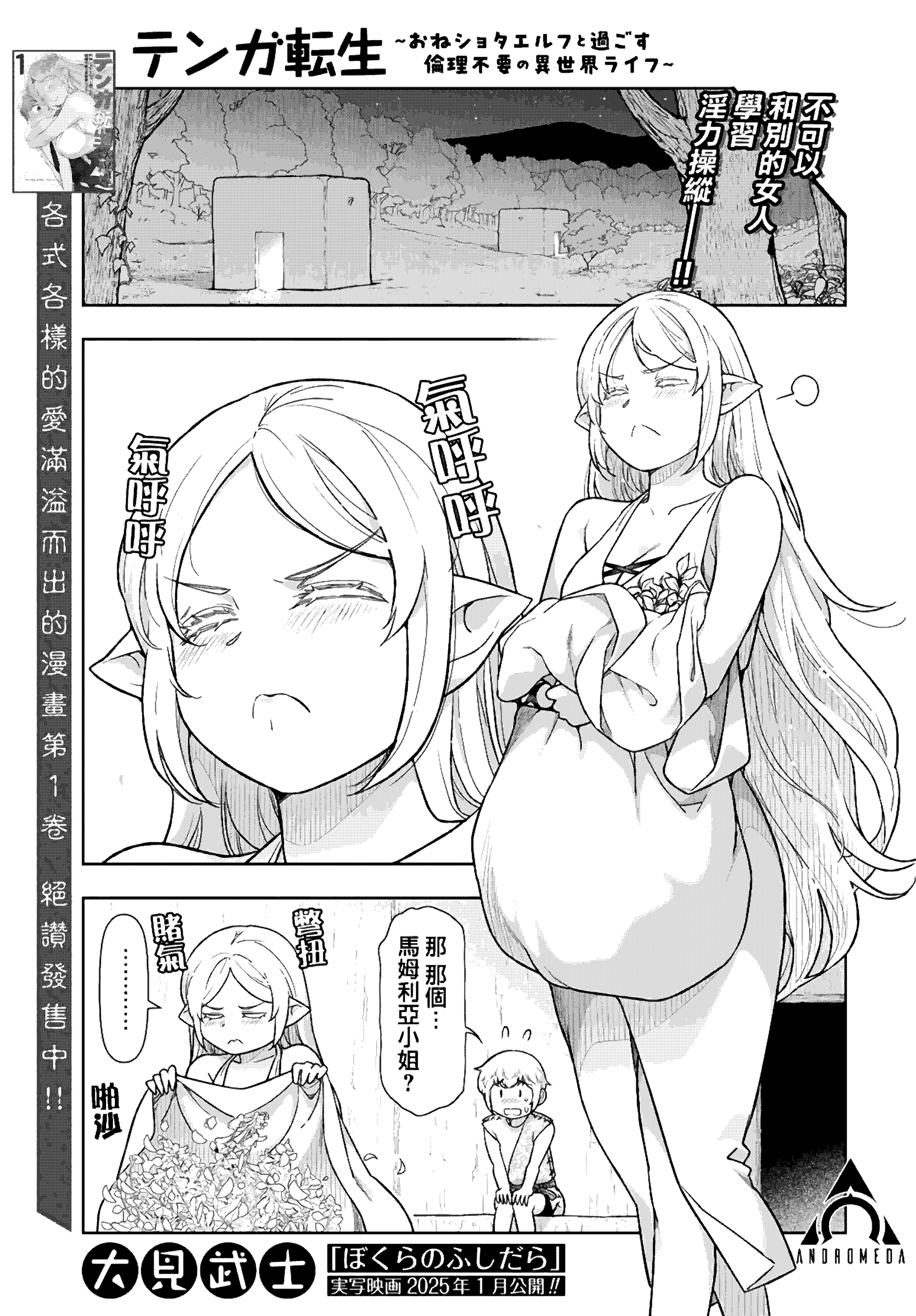

各式各樣的愛滿溢而出的漫畫第1卷絕讚發售中!!

大見武士

「ぼくらのふしだら」
実写映画 2025年1月公開!!

ANDROMEDA

第一次見這樣的
馬姆利亞小姐

因為我打破了
「只讓馬姆利亞小姐教我」
這個約定嗎…

真是的！
真是的!!

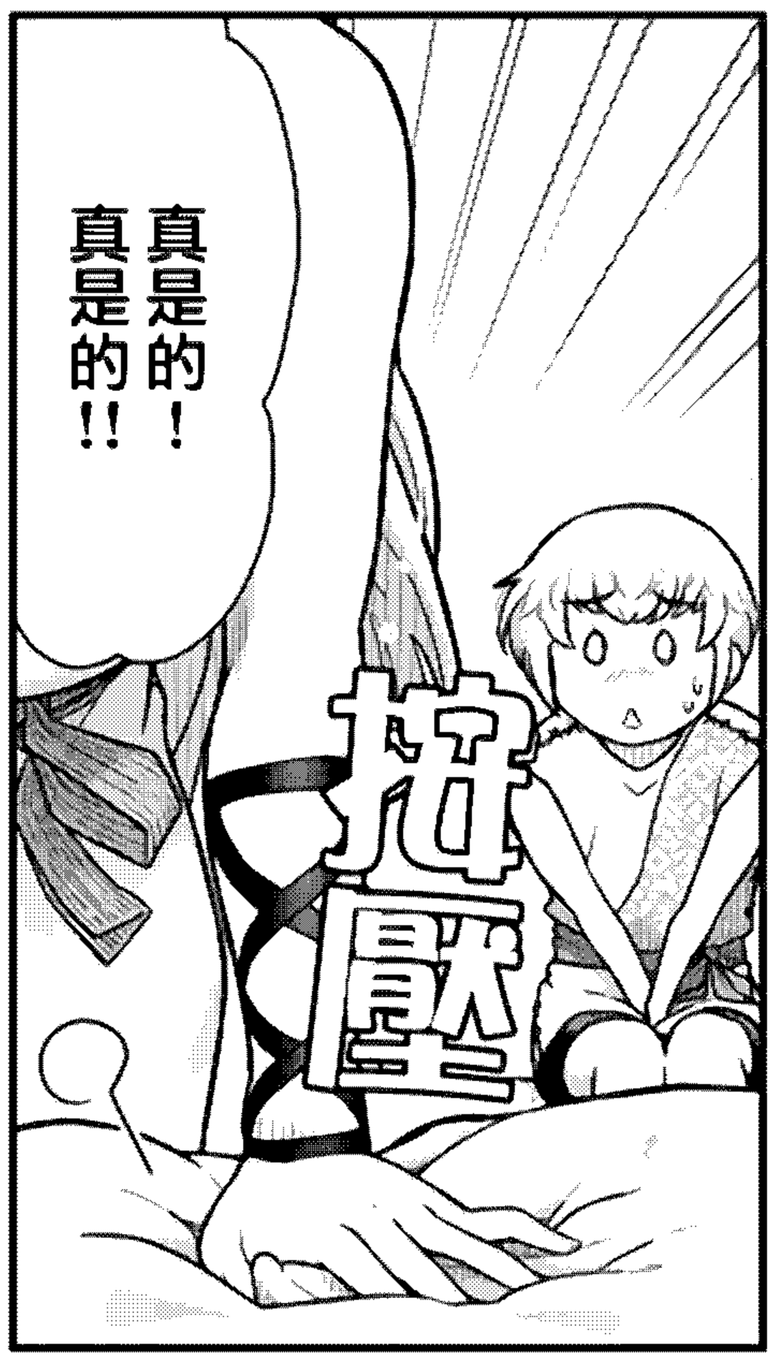

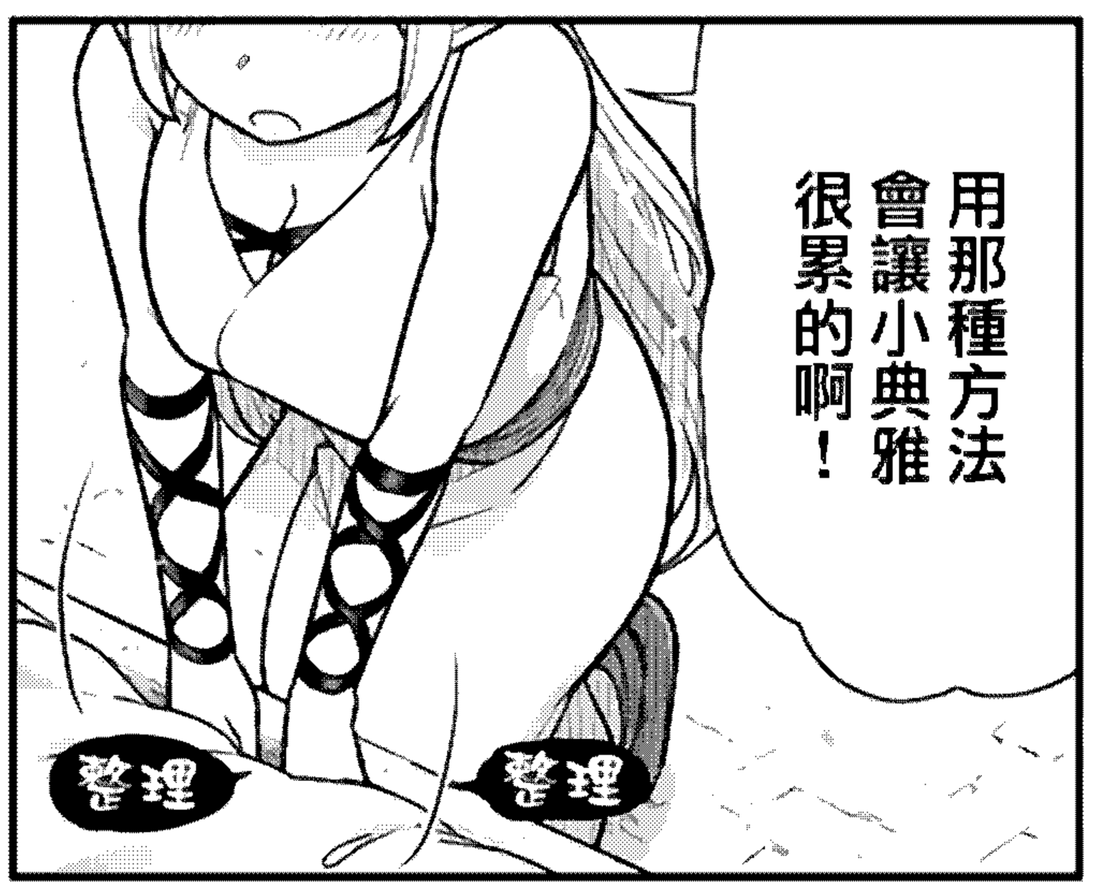

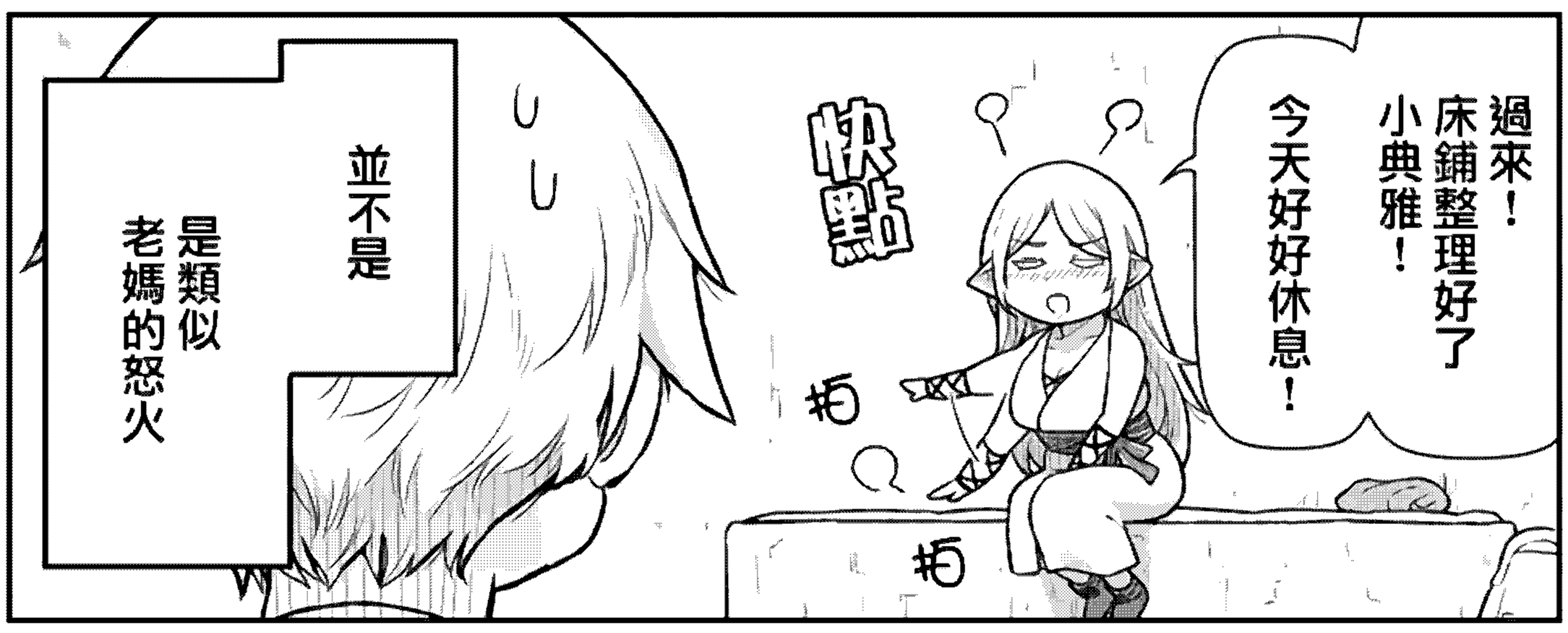

對不起
是因為我說了
「教教我」
這種話

我覺得自己一直
這樣太沒用了

想著怎麼
才能出點力…

誒…

小典雅不用
介意這種事哦？

是我想保護你
才和你一起的

雖 雖然
馬姆利亞小姐
你是這麼說的！

但那是因為
你這個人太溫柔了

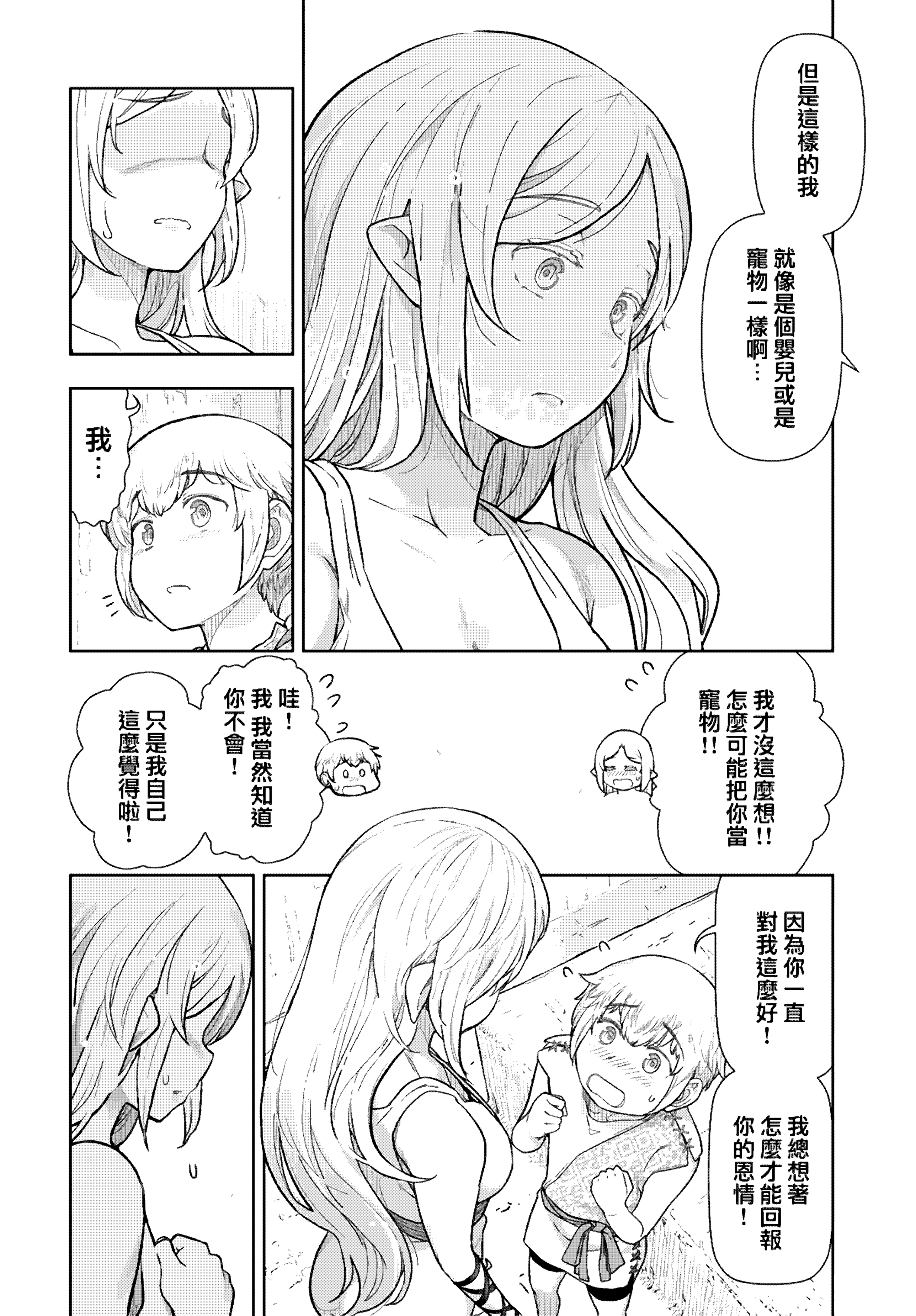
但是這樣的我
就像是個嬰兒或是寵物一樣啊…
我…
我才沒這麼想!!怎麼可能把你當寵物!!
哇!我我當然知道你不會!
只是我自己這麼覺得啦!
因為你一直對我這麼好!
我總想著怎麼才能回報你的恩情!

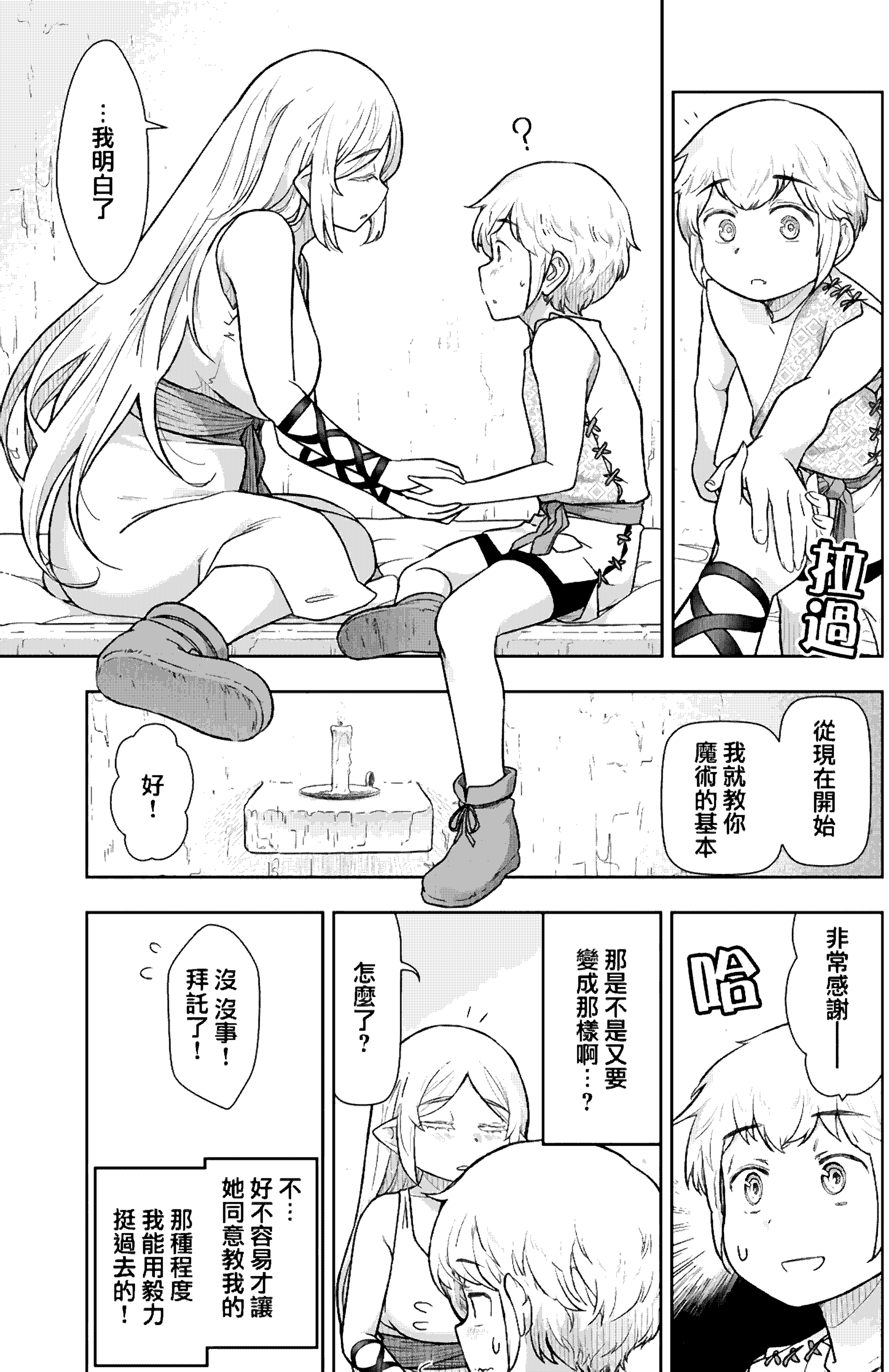
拉過
？
…我明白了
從現在開始我就教你魔術的基本
好！
非常感謝——
哈
那是不是又要變成那樣啊…？
怎麼了？
沒沒事！拜託了！
不…好不容易才讓她同意教我的那種程度我能用毅力挺過去的！

顫抖

夢延

嗯……

那麼你先閉上眼睛
我用淫力來引導你

好好的……！

ANDROMEDA

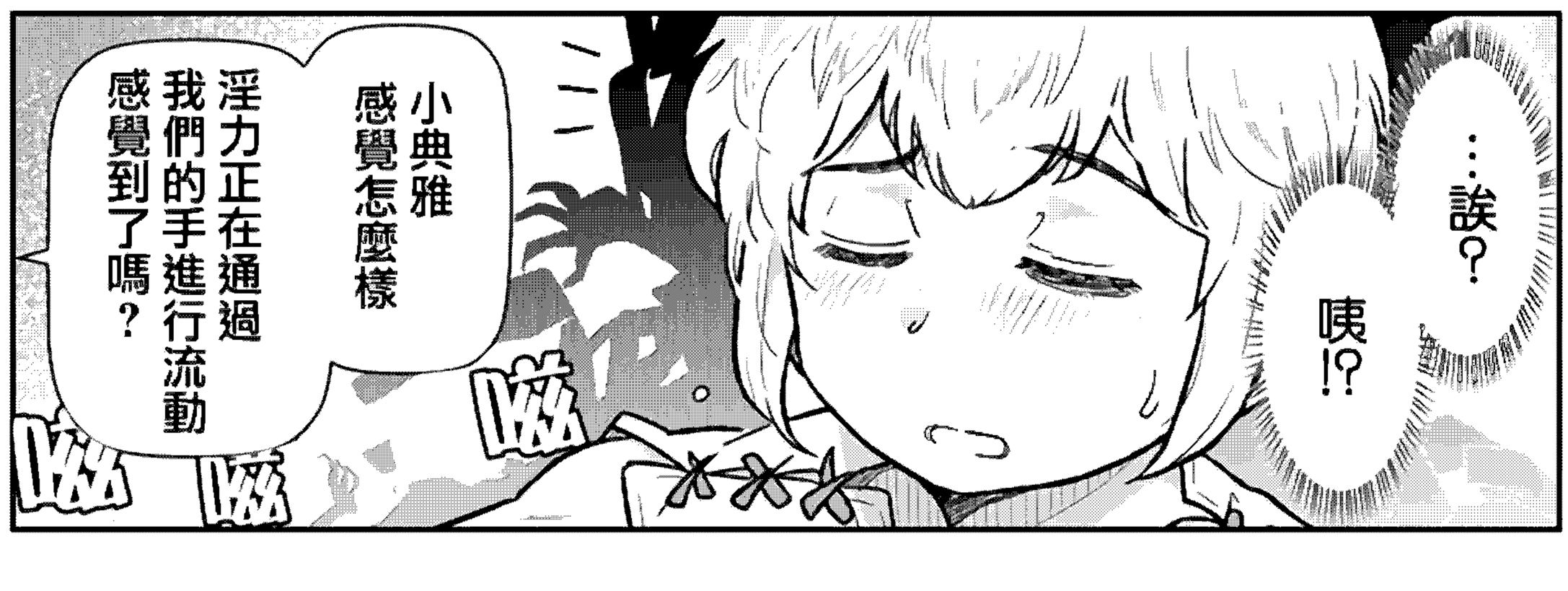

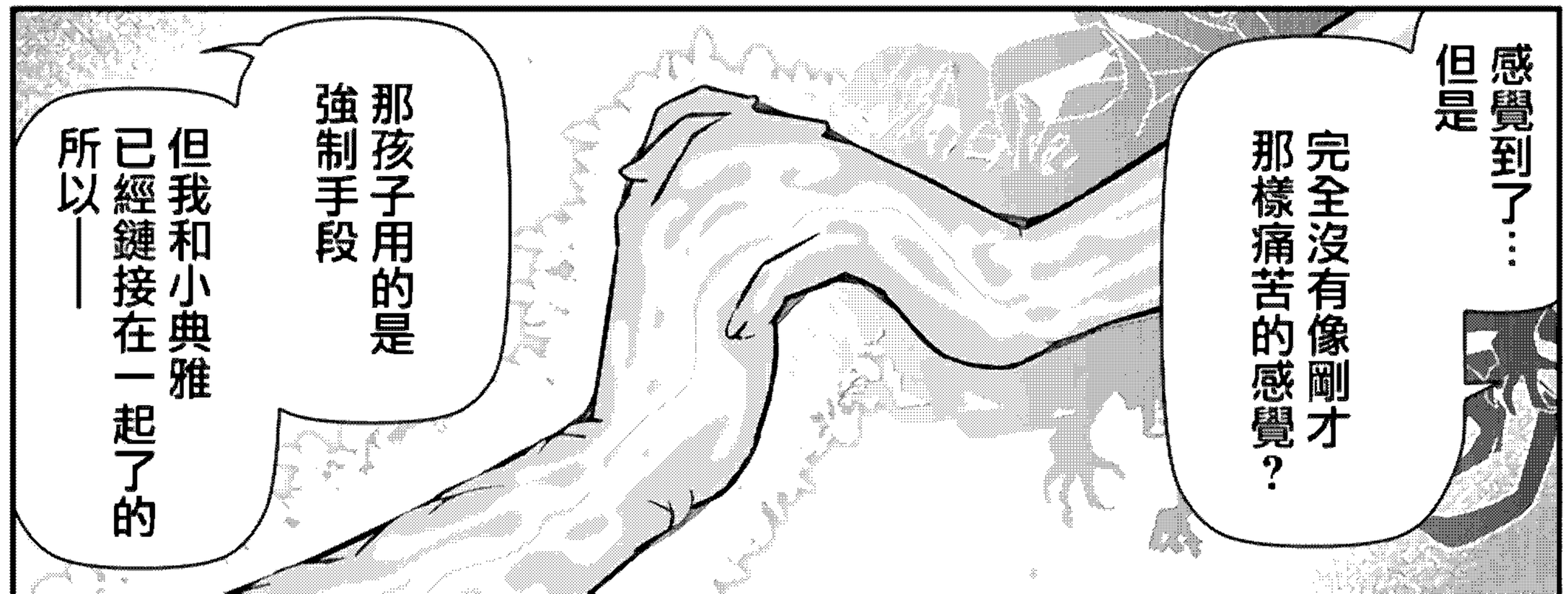

現在是我在對你進行牽引

…啊！所以我只要用同樣的方法讓淫力動起來——

是的…你試試看

好的！

嗯……！

嗞嗞

顫抖

顫抖

馬姆利亞小姐？

沒沒事 我只是有點被嚇到了…

小典雅的淫力…非常強大…

呼…

沒關係的繼續這樣維持淫力的流動…

好的…好的

嗯…

嗯唔…！

好厲害！淫力通過雙手流動的感覺非常明顯！

太好了…

那麼我現在會停止引導

你試著繼續維持這樣…

嗞嗞

嗯…

就是這樣哦…

嗞

這 這到底是什麼…

顫抖 顫抖

扭捏

扭捏

雖然我已經感受過好幾次小典雅的淫力了…

但現在我卻覺得非常興奮…

放開…

慢慢地…

把手放開

可以了…

睜開眼睛吧…

啊……！

啵

啵

能看到淫力的細線嗎……？

可可以！

嗯啊

嗯啊

用這個給魔術式賦予形態的話就能發動魔術了……

！

浮動

能做到嗎……？

我我試試！

唔

嗯……！

用力……

動…動不了…

不要想著讓它動起來想著用它「書寫」出來可能更好

把自己的手指當做是筆

書…寫…

用力…

哈啊

哈啊

哈啊

哈啊

哈啊

哈啊

哈啊

哈啊

興奮

興奮

興奮

啊啊

哈啊

哈啊

哈啊

哈啊

哈啊

哈啊

哈

把自己的手指當成筆…

把淫力當成墨水…

好想被小典雅緊緊抱住…！

想被他抱在懷中

和他緊緊貼在一起

然後——

書寫之後墨水會留下痕跡…

成功了！

我成功了馬姆利亞小姐！

驚醒

啊！

嗯……！

用

用剛才那個感覺多加練習之後應該就可以順利書寫術式了吧？

好的!!

扭捏

扭捏

那那麼今天就先休息吧……

剛才練習之後你應該也累了吧……？

完全不會!!趁我還有手感要多練習幾次！

誒!!

誒？

沒沒事那你加油……

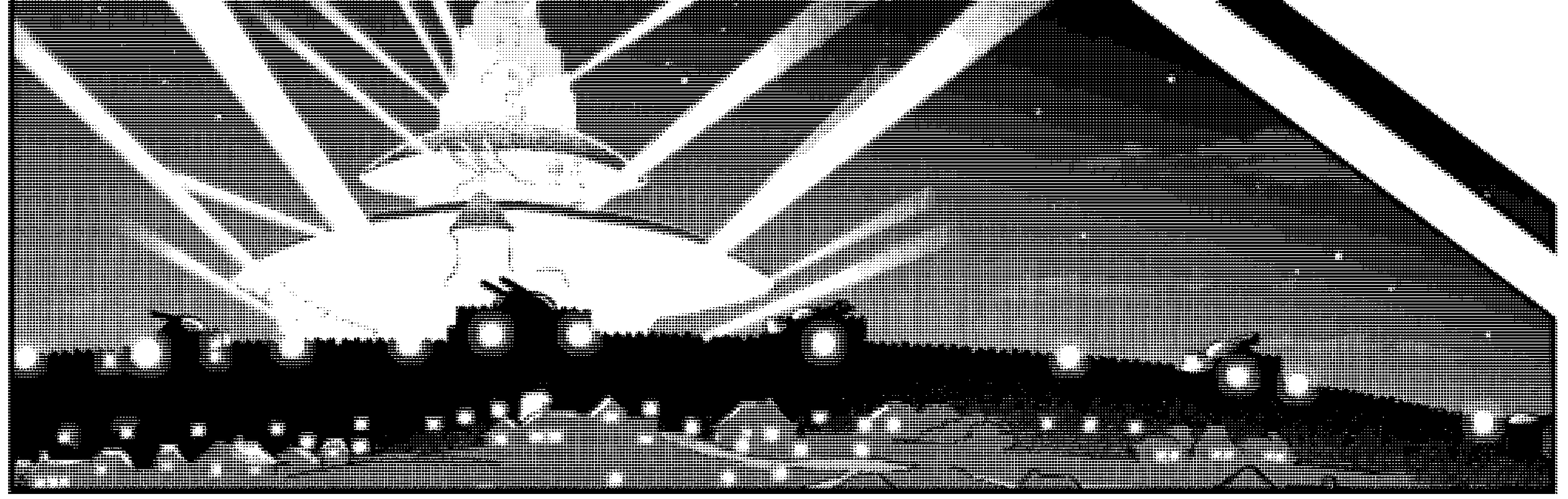

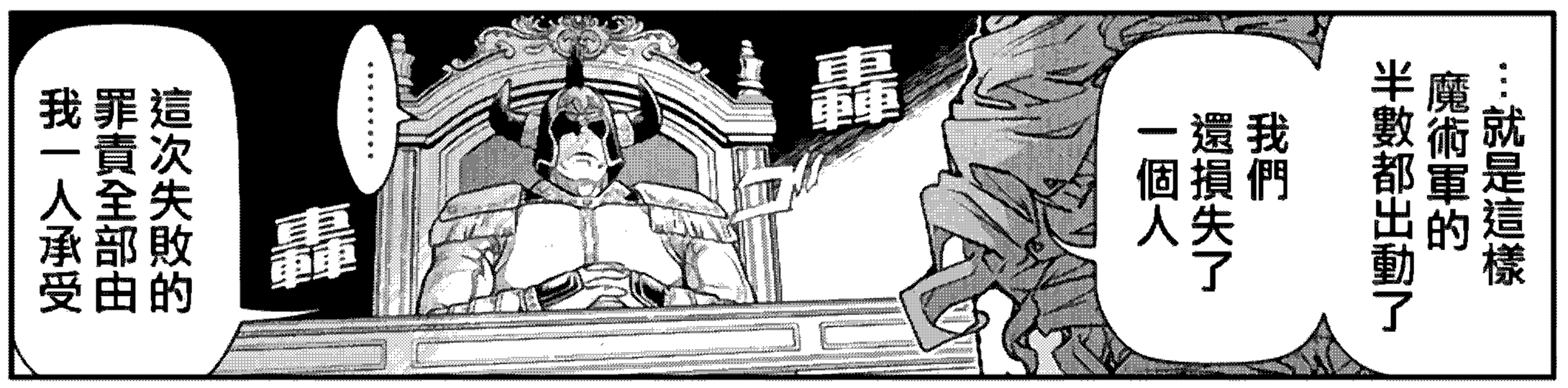
……就是這樣魔術軍的半數都出動了
我們還損失了一個人
轟
轟
……
這次失敗的罪責全部由我一人承受

還請對我的屬下寬大處理……
哈啊
哈啊
轟
轟
我只有一個問題——
轟

為什麼要用這種狀態來向我報告

轟轟

誒？

因為我必須接受失敗的懲罰

所以想著不勞您親自動手自己先准備好

這樣啊

但是不需要

對精靈使用可移動的最強戰鬥力進行物理飽和攻擊的奇襲

我認為是充分考慮後的正確抉擇

所以你幹的很好沒有任何罪責

轟轟轟

應該誇讚你
並沒有派兵
深追下去

轟轟

剛剛收到消息
「魔族軍隊的船隻
正在接近北海邊境」

!!
終於要來了嗎
是否要下令
全軍出擊!?

轟轟

不用

你們的工作是負責
打掃我遺漏的雜兵

站起

距離上一次大戰
已經有20年了…

看來我的威懾力
已有所下降

現在是時候讓他們領教
一下我的恐怖之處了

轟轟轟轟轟轟

ANDROMEDA

Gil Ingram – Fascination (1952)

白 猫

CopyMinner

ANDROMEDA